183) يا بَيتَ لَحِمَ لَقَدْ سَما
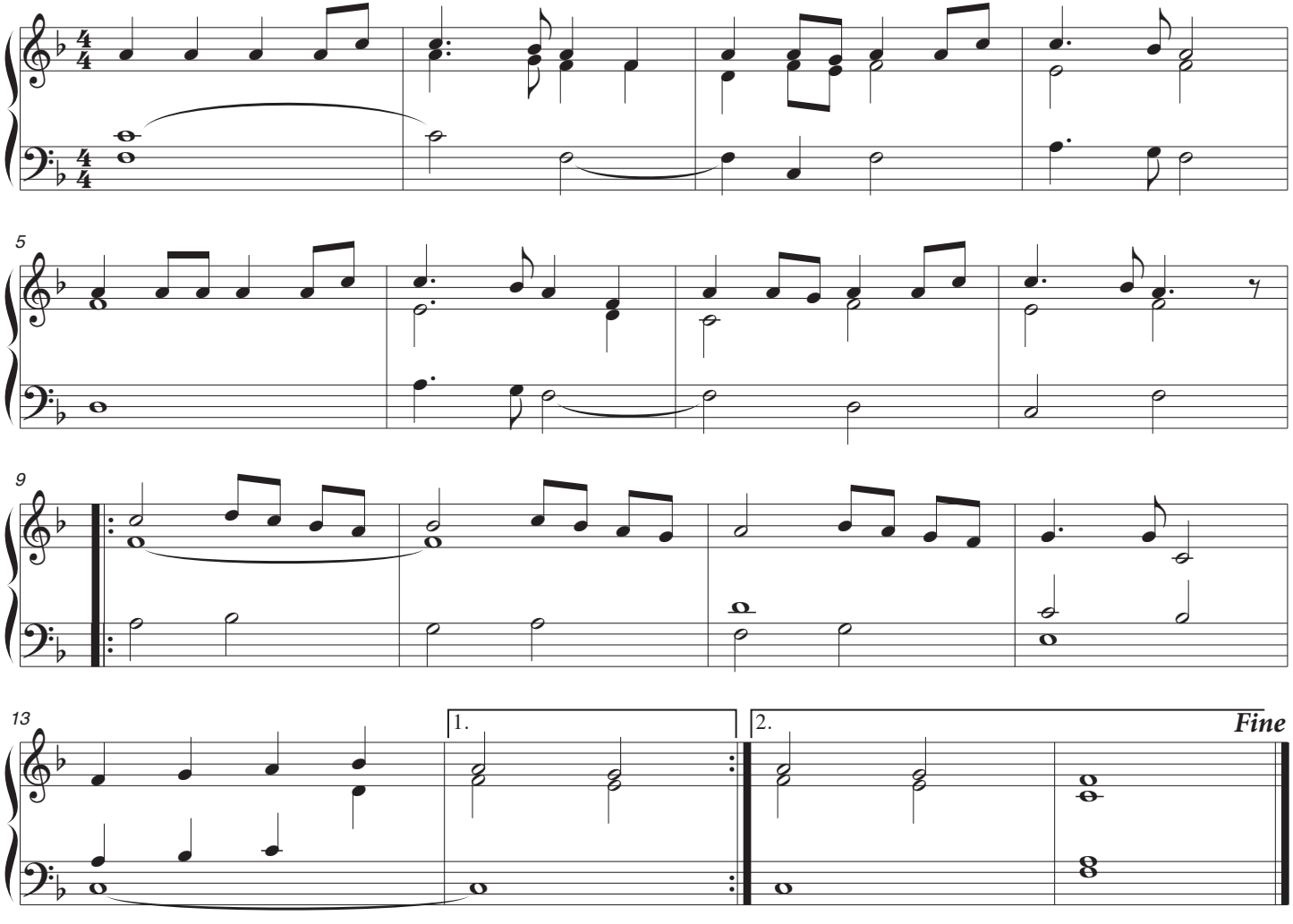
لحن قديم دارج من Languedoc – فرنسا