١٥٨) المَجْدُ لِلْمَسيحِ

كلمات: أ. يوحنا صادر
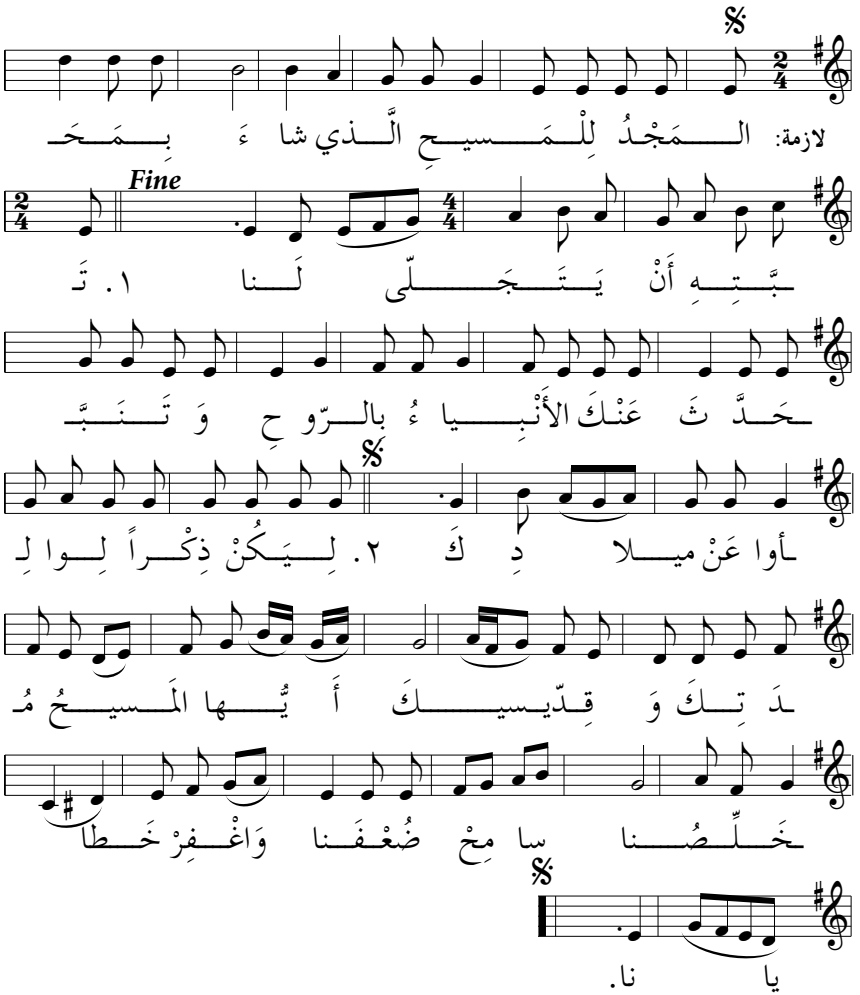
تلحين: أنطوان غبريل